

Ahnenforschungs- Suite 2013

Heraldik & Genealogie für Einsteiger und Fortgeschrittene

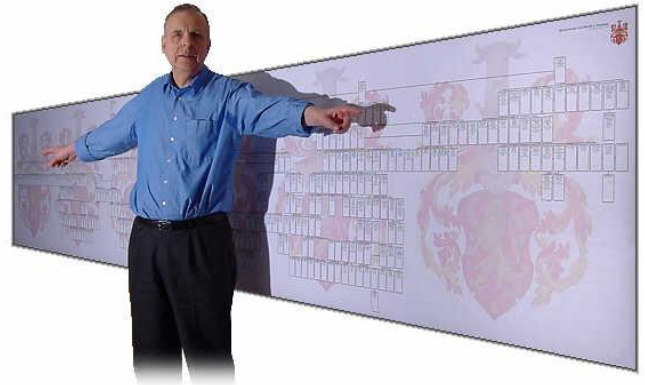

Ahnenforschung - oder Genealogie, wie sie auch genannt wird - ist ein sehr aktuelles Thema.

Unser heutiges Leben bzw. Berufsleben hat leider oft zur Folge, dass viele Menschen von ihrem Geburtsort wegziehen. Der Job in der Stadt lockt ebenso, wie interessante Aufgaben im Ausland. Deshalb ist es für viele umso wichtiger, ihre Wurzeln zu bewahren und genauer zu ergründen.

Diese Programmsammlung mit den Highlights „Stammbaumdrucker“ und „GHome“ sowie weiteren PC-Vollversionen im Gesamtwert von über 180 Euro (UVP) hilft Ihnen dabei, Ihren persönlichen Stammbaum zu erstellen und so viel mehr über die Identität Ihrer Familie zu erfahren und zu bewahren.

Die Ahnenforschungs-Suite 2013 beherbergt eine ausgewählte Sammlung der bekanntesten und beliebtesten Programme zur Ahnenforschung – zum einen als hochwertige PC-Vollversionen, zum anderen als Freeware oder Testversionen.

Ergründen Sie Ihre Herkunft, legen Sie Ihren persönlichen Stammbaum an, drucken Sie Ihren Stammbaum aus und finden Sie alles über Ihr Vorfahren heraus. Das Beschäftigen mit der eigenen Vergangenheit bringt auch viele Erkenntnisse über die Gegenwart.

Inhalt Ahnenforschungs-Suite

PC-Vollversionen

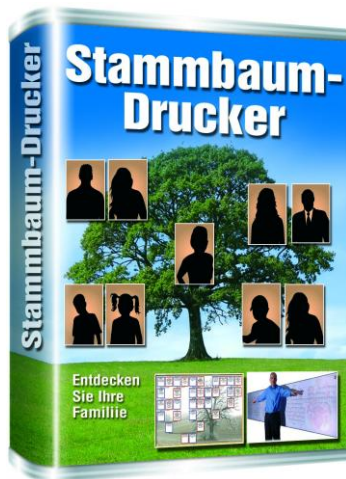

Stammbaumdrucker V 6.8.0.0

Jeder Ahnenforscher kennt das Problem: Die Daten der Familie sind erforscht - doch wie bringt man Ordnung in den Berg von Informationen, wie präsentiert man seine Ergebnisse ansehnlich? Hierfür steht Ihnen der Stammbaumdrucker helfend zur Seite: Jetzt können Sie schnell und einfach Ihren eigenen Stammbaum erstellen. Dazu bietet er Ihnen vielfältige Gestaltungsmöglichkeiten und eine Schriftart mit genealogischen Symbolen.

Binden Sie problemlos Ihre eigenen Dokumente, Fotos, Bilder, Videos oder Audiodateien mit ein. Der Stammbaumdrucker bietet die einzigartige Möglichkeit, Ihren Stammbaum als Riesenposter oder klein und fein (wie Sie es wollen) darzustellen oder auszudrucken.

UVP 44,95 €



Vornamen- & Nachnamen-Verzeichnis 2.0

Jeder Vorname und jeder Nachname hat eine bestimmte Bedeutung. "Bettina" ist zum Beispiel die „Gott geweihte“, und Hofmann bedeutet "der zum Hofe eines Fürsten gehörende Bauer“.

Es ist richtig spannend zu ergründen, was der eigene Vor- und Nachname für Bedeutungen hat.

Zum umfassenden Paket gehören sowohl ein Vornamen- als auch ein Nachnamen-Verzeichnis mit Erklärungen der Namensbedeutungen, ihren Entstehungsgeschichten und Hintergrundinformationen auch zu ihrem Namensstamm.

UVP 19,95 €

RS-Ahnen 4.009



Mit RS-Ahnen verwalten Sie alle wichtigen Daten Ihrer und beliebiger weiterer Ahnen und Verwandten und erstellen daraus Stammbäume, Ahnentafeln, Webseiten und Stammlinien. Die beigefügte, umfangreiche Beispieldatei erleichtert die Einarbeitung in das Programm, so dass Sie schon bald die Familienchronik Ihrer Ahnen auf anschauliche Weise darstellen, erforschen und über Generationen erhalten können.

RS-Ahnen bietet viele Features, die den Hobby-Genealogen begeistern: So erstellen Sie zum Beispiel damit auch eine "Familien-CD" mit Ihren Daten und Bildern im HTML-Internet-Seiten-Format.

Oder erzeugen Sie auf einfache Weise einen "Schmuck-Ahnenbaum". Natürlich wird das GEDCOM-Format für den Import- und Export von Daten unterstützt.

Hinweis: Völlige Neuüberarbeitung, ein Datenimport von Vorgängerversionen ist möglich.

UVP 30,00 €

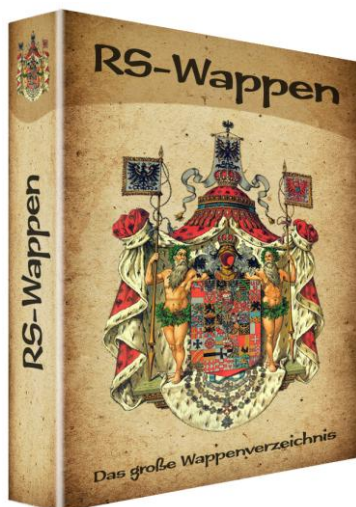

RS-Wappen 4.0

Haben Sie ein Familienwappen? Vielleicht hat ja einer Ihrer Ahnen einmal ein Wappen geschaffen, das nur in Vergessenheit geraten ist? RS-Wappen hilft Ihnen bei der Suche!

Außerdem bietet Ihnen RS-Wappen die schönsten Wappenvorschläge und Muster. Wenn Sie noch kein Wappen haben, so können Sie auch Wappenstifter werden für Ihre Familie. Und wenn alle Heraldischen Regeln beachtet werden, kann dieses Wappen sogar in die Wappenrolle eingetragen werden.

Das umfassende Wappenlexikon enthält insgesamt 820 Länder-, Kreis-/ Gebiets-, Orts-/Stadt- und Familienwappen

UVP 25,00 €

GHome 6.2.3.1 Standard

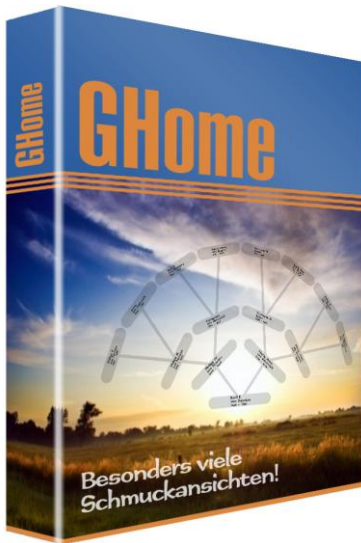

GHome ist ein sehr übersichtliches Programm zur Ahnenforschung in der eigenen Familie. Es speichert zahlreiche Informationen zu jeder Person und fügt auf Wunsch Bilder ein. Die Eingabe von Eltern, Geschwistern und Kindern erfolgt auf nur einem Formular.

Egal ob Sie einen ansprechenden Stammbaum oder einen repräsentativen Ahnenbaum erstellen möchten, ob Sie Ihre Ahnen einfach nur verwalten und organisieren wollen: GHome hilft Ihnen dabei!

Grafische Nachkommen-, Vorfahren- und Familienbäume können aus einer Vielzahl von frei wählbaren Vorlagen erstellt werden. Umfangreiche Familienansichten stellen die Verwandtschaftsbeziehungen über mehrere Generationen in einer Grafik dar.

GHome unterstützt den Import und Export von GEDCOM-Dateien. Es bietet Ihnen den Druck von repräsentativen Familienstammbüchern.

Testbericht des Vereins für Computergenealogie unter:
<http://www.suhrsoft.de/testghome.html>

UVP 69,00 €

Freeware- und Test-Versionen

Familienbande

- * ohne Installation lauffähig
(z.B. direkt vom USB-Stick oder CD-ROM)
- * bis ca. 2.000.000.000 Datensätze
- * GEDCOM 5.5 Im- und Export
- * Kekulé-Nummernsystem
- * verschiedene Nachkommennummerierungen
- * FOKO-Export (Forscherkontaktdaten)
- * es können beliebig viele Dokumente einer Person oder dem Stammbaum zugeordnet werden.
- * verschiedenfarbige Merker
- * ausführliche Quellenangaben
- * verschiedene Statistikdarstellungen
- * verschiedene Stammbaumdarstellungen
- * flexibles Drucken von Stammdaten und Etiketten
- * umfangreiche Familien-, Adress-, Orts- und Dokumentenverwaltung
- * Plausibilitätsprüfung
- * doppelte Eheschließung
(standesamtliche und kirchliche Ehe bei einem Paar)
- * Stammhalter (Proband) änderbar
- * umfangreiche Suchmöglichkeiten
- * Verweise innerhalb von Bildern (z. B. zu jeder abgebildeten Person)
- * flexible Druck- und Exportfunktion
(Vorlagen selbst erstell- und änderbar)
- * flexible Gestaltung und automatische Erstellung von Internetseiten durch HTML-Export
- * diverse Hilfsfunktionen
(Kalender, Datumsberechnungen, ...)
- * und viele weitere nützliche Funktionen

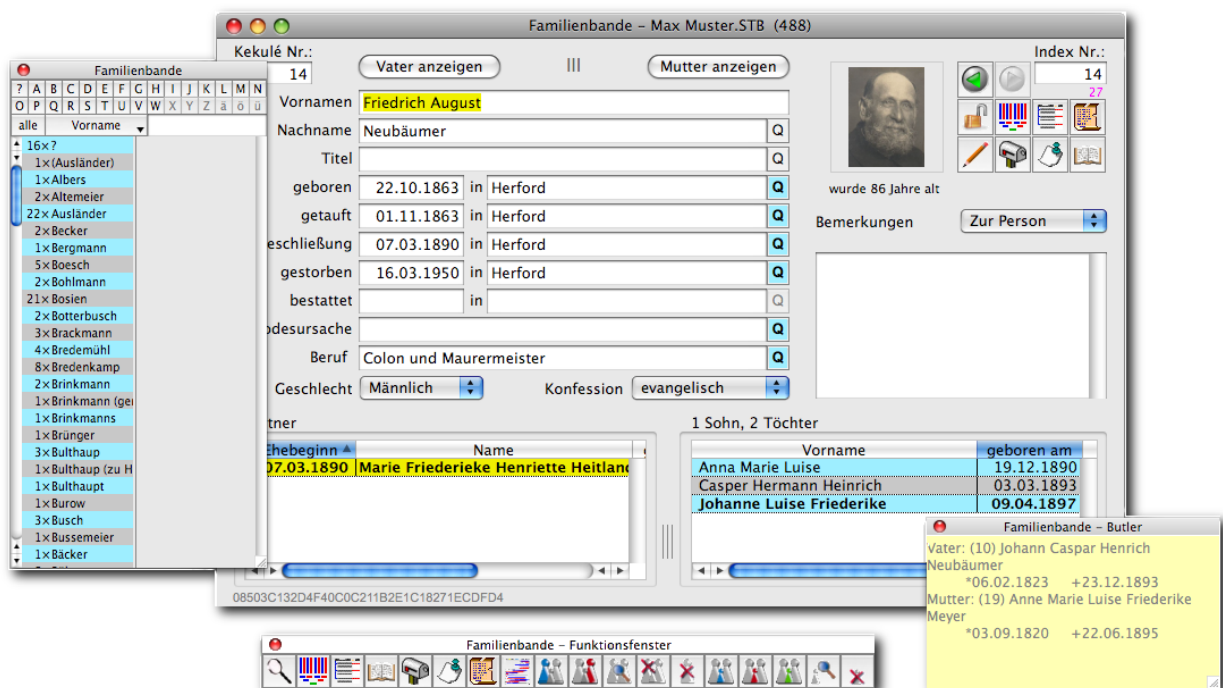

Programmart: Freeware

Photoident 4.2.1

Indexierung von Personen und Objekten auf Bildmaterial

Bildmaterial ist meist vielfältig vorhanden. So haben sich im Laufe der Zeit unzählige Fotos und Zeitungsartikel in Ihrem Privatbestand oder in Vereinsarchiven angesammelt. Aber wer waren oder wer sind die Personen auf diesen Fotos?

Mit der Zeit gehen auch diese Informationen immer mehr verloren, gerade bei altem Bildmaterial gibt es nur noch wenige Leute, die Aussagen zu den Personen oder dem Anlass bzw. der Datierung von Fotos geben können. Mitunter sind diese Informationen auf den Rückseiten der Fotos vermerkt, aber im Regelfall fehlen diese.

Photoident versucht auf einfache Art und Weise eine Möglichkeit zu schaffen, diese Informationen bei Ihnen, bei Familienmitgliedern oder bei "Zeitzeugen" abzufragen und zu erfassen. Hierfür werden folgende Arbeitsschritte unterstützt:

- Erfassung von Projekten mit dem dazugehörigen Bildmaterial
- Erfassung von Registrierungsangaben zum Bildmaterial (Standort, Sammlung, etc.)
- Indexierung der Personen und/oder Objekte auf dem Bildmaterial
- Ausdruck eines Erfassungsbogens mit Bild und Tabelle.



Programmart: Testversion

Ahnenforscher 6.0.15

Ahnenforscher ist ein modernes und einfach zu benutzendes Programm für die Ahnenforschung. Sie können damit unter anderem

- Ihre Forschungsdaten eingeben, ändern und auf vielfältige Weise darstellen
- Vorfahren- und Nachkommen-Darstellungen und Grafiken erstellen
- komplette Webseiten mit Ihren Forschungsdaten erstellen und an interessierte Personen weitergeben oder im Internet publizieren
- Statistiken zu Ihren Daten sich anzeigen lassen

The screenshot displays the Ahnenforscher 6.0.4 software interface. The main window shows a family tree for James Robert Bruce Ogilvy (29.02.1964-). The tree includes the following individuals:

- George Edward Alexander Windsor (* 20.12.1902 + 25.08.1942) Nr. 6
- Marina of Greece (* 30.11.1906 + 1968) Nr. 7
- Angus Ogilvy (* 1928) Nr. 2
- Alexandra Windsor (* 25.12.1935) Nr. 3
- James Robert Bruce Ogilvy (* 29.02.1964) Nr. 1

The interface also features a search panel on the right with the search term '29.2.' and a list of search results including '29.2.1868: Tod in Ludwig_I Wittelsbach (25.08.1786-)' and '29.2.1964: Geburt in James Robert Bruce Ogilvy'. A 'Favoriten und Verlauf' panel shows a list of recent views.

Programmart: Testversion

Ahnenblatt 2.71

Der Name ist Programm: Ahnenblatt bietet Ihnen einen übersichtlichen Eingabedialog und einfachste Navigation per Mausklick. Besonderer Wert wurde auf den Dateiaustausch gelegt. Die Forschungsergebnisse können in diversen Listen (speicherbar als HTML, DOC, RTF u.v.m.) und Tafeln gedruckt werden. Weiterhin bietet Ahnenblatt den Import von GEDCOM-Dateien und den Export in die Formate GEDCOM, HTML und TinyTafel. Abgerundet wird das Ganze durch eine Volltextsuche, Druckvorschau aller Ausgaben und weiterführende Internet-Links.

Programmart: Testversion

AGES! V2.0

Ages! ist ein äußerst leicht zu bedienendes Programm für Ihren Familienstammbaum. Klare und einfache Strukturen sind dabei die Philosophie, aus der AGES! entstanden ist. Trotz dieser Einfachheit ermöglicht es auch die komplexen Zusammenhänge und Informationen zu speichern, die bei der Ahnenforschung auftreten.

AGES! Ist Prüf-vor-Kauf Software mit der Sie bis zu 50 Personen anlegen können. Eine zeitliche Begrenzung des Einsatzes gibt es in diesem Falle nicht. Erst wenn Sie mehr als 50 Personen registrieren wollen, müssen Sie die Vollversion erwerben.

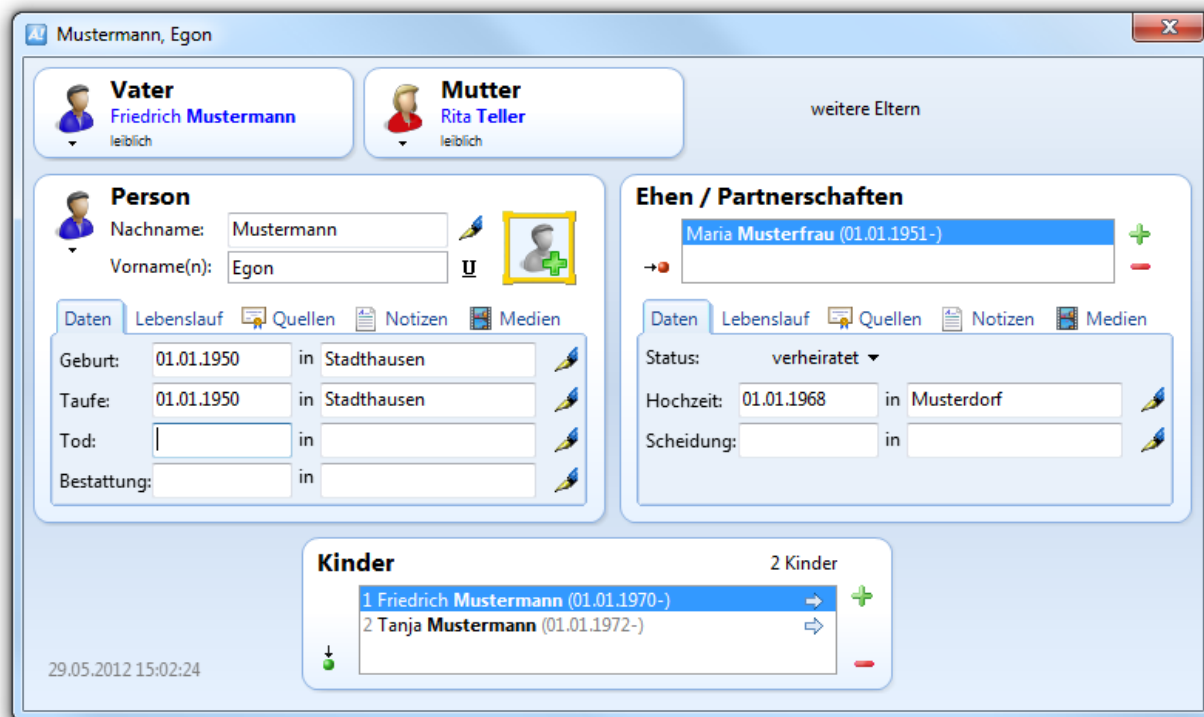

Programmart: Lightversion

PC-Ahnen 2012

PC-Ahnen ist seit 1992 auf dem Markt und wird als einer der bekanntesten Klassiker im Bereich Ahnenforschung auch heute noch häufig eingesetzt. Es ist trotz seines "altmodischen" Aussehens ein Windowsprogramm und mit umfangreichen Optionen ausgestattet.

PC-AHNEN kann eigentlich (fast) alles, was von einem Ahnen- und Familienforschungsprogramm verlangt wird. Viele Anwender bestätigen immer wieder, dass es sehr einfach und intuitiv zu bedienen ist. Wer dennoch einmal nicht weiterkommt, für den stehen über 100 Seiten Hilfetext oder der kostenlose Support des Autors zur Verfügung. GEDCOM-Import/Export ist selbstverständlich. Eine Ausgabe für die Aktion Forscherkontakte FOKO ist ebenfalls integriert.

Programmart: Freeware

Legacy 7.5.0.208

Legacy 7.5 ist schon in der hier vorhandenen Standard-Version ein umfangreiches, professionelles Genealogie-Programm, mit dem Sie Ihre Familiengeschichte nachverfolgen, organisieren, drucken und mit anderen teilen können.

Darin enthalten sind eine Quellen-Verwaltung, zahlreiche vorgefertigte Berichte, Zusammenführen mehrerer Dateien, eine Aufgabenliste, eine Dia-Show, Unterstützung für Multimedia-Dateien, die Erzeugung von Web-Seiten, eine Rechtschreibprüfung, Import / Export und vieles mehr.

Das Programm besitzt eine deutschsprachige Oberfläche.

Bitte lesen Sie die Installationsanleitung auf der CD. Das **Start-Passwort** lautet: **legacy7**

Programmart: Standardversion nach Registrierung

My Heritage Family Tree Builder 6.0

Als "die beste kostenlose Ahnenforschungs-Software der Welt" - schon über 15 Millionen mal heruntergeladen - bezeichnen die Autoren ihr Produkt, das in Deutsch und 34 anderen Sprachen zur Verfügung steht. Das Programm nutzt das Internet zur Erforschung und Kontaktpflege und ermöglicht das einfache Veröffentlichen von Familien-Seiten, Stammbäumen, Fotos u.v.m.

Mit My Heritage „Family Tree Builder“ erstellen und bearbeiten Sie Ihren Familienstammbaum schnell und komfortabel. Mit der Anmeldung werden Sie Teil einer großen Nutzergemeinschaft von anderen an Ahnenforschung interessierten Menschen.

Die Software ermöglicht Ihnen das Anlegen mehrerer Generationen und bietet Ihnen dazu verschiedene Stammbaumdesigns. Sie fügen Familienfotos ein, auf denen Sie beispielsweise einzelne Mitglieder markieren und somit hervorheben. Zudem erlaubt der „Family Tree Builder“ das Einfügen von alten Dokumenten. Auch das Forschen in Internetdatenbanken ist möglich.

Programmart: Testversion
