

# Funkklingel

*mit Bewegungsmelder*

DE

## Bedienungsanleitung

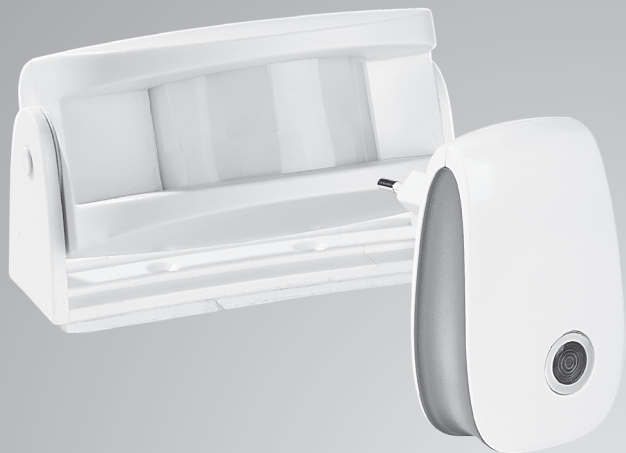

NC-5106-675



# INHALTSVERZEICHNIS

<b>Ihre neue Funkklingel.....</b>	<b>4</b>
Lieferumfang .....	4
<b>Wichtige Hinweise zu Beginn.....</b>	<b>5</b>
Sicherheitshinweise .....	5
Wichtige Hinweise zur Entsorgung .....	5
Wichtige Hinweise zu Batterien und deren Entsorgung...	5
Konformitätserklärung .....	6
<b>Produktdetails.....</b>	<b>7</b>
<b>Inbetriebnahme .....</b>	<b>8</b>
Einsatz der Batterien.....	8
Bewegungsmelder und Klingel platzieren.....	8
<b>Verwendung .....</b>	<b>9</b>
Klingelton auswählen.....	9
Pairing .....	9

Informationen und Antworten auf häufige Fragen (FAQs) zu vielen unserer Produkte sowie ggfs. aktualisierte Handbücher finden Sie auf der Internetseite:

**[www.free-tec.de](http://www.free-tec.de)**

Geben Sie dort im Suchfeld die Artikelnummer oder den Artikelnamen ein.

# IHRE NEUE FUNKKLINGEL

**Sehr geehrte Kundin, sehr geehrter Kunde,**

vielen Dank für den Kauf dieser Funkklingel mit Bewegungsmelder. Mit diesem zuverlässigen Produkt wissen Sie immer sofort Bescheid, wenn jemand den überwachten Bereich betritt.

Bitte lesen Sie diese Bedienungsanleitung aufmerksam durch und befolgen Sie die aufgeführten Hinweise und Tipps, damit Sie Ihren neuen Bewegungsmelder optimal einsetzen können.

- Bis zu 50 m Funkreichweite
- Einfacher Anschluss
- Komplette kabellos
- 32 verschiedene Klingeltöne  
(inkl. beliebter Musical-Stücke und Weihnachtslieder)

## **Lieferumfang**

- Bewegungsmelder
- Funkklingel
- Bedienungsanleitung

Zusätzlich benötigt: 3 Batterien des Typs AAA  
(nicht im Lieferumfang enthalten).

# WICHTIGE HINWEISE ZU BEGINN

## Sicherheitshinweise

- Diese Bedienungsanleitung dient dazu, Sie mit der Funktionsweise dieses Produktes vertraut zu machen. Bewahren Sie diese Anleitung daher gut auf, damit Sie jederzeit darauf zugreifen können.
- Ein Umbauen oder Verändern des Produktes beeinträchtigt die Produktsicherheit. Achtung Verletzungsgefahr!
- Öffnen Sie das Produkt niemals eigenmächtig, außer zum Batteriewechsel. Führen Sie Reparaturen nie selbst aus!
- Behandeln Sie das Produkt sorgfältig. Es kann durch Stöße, Schläge oder Fall aus bereits geringer Höhe beschädigt werden.
- Halten Sie das Produkt fern von Feuchtigkeit und extremer Hitze.
- Tauchen Sie das Produkt niemals in Wasser oder andere Flüssigkeiten.
- Personen mit Herzschrittmachern sollten immer ausreichend Abstand zu dem Produkt einhalten.
- Technische Änderungen und Irrtümer vorbehalten.

## Wichtige Hinweise zur Entsorgung

Dieses Elektrogerät gehört **NICHT** in den Hausmüll. Für die fachgerechte Entsorgung wenden Sie sich bitte an die öffentlichen Sammelstellen in Ihrer Gemeinde. Einzelheiten zum Standort einer solchen Sammelstelle und über ggf. vorhandene Mengenbeschränkungen pro Tag / Monat / Jahr entnehmen Sie bitte den Informationen der jeweiligen Gemeinde.

## Wichtige Hinweise zu Batterien und deren Entsorgung

Batterien gehören **NICHT** in den Hausmüll. Als Verbraucher sind Sie gesetzlich verpflichtet, gebrauchte Batterien zur fachgerechten Entsorgung zurückzugeben. Sie können Ihre Batterien bei den öffentlichen Sammelstellen in Ihrer

Gemeinde abgeben oder überall dort, wo Batterien der gleichen Art verkauft werden.

- Batterien gehören nicht in die Hände von Kindern.
- Batterien, aus denen Flüssigkeit austritt, sind gefährlich. Berühren Sie diese nur mit geeigneten Handschuhen.
- Versuchen Sie nicht, Batterien zu öffnen und werfen Sie Batterien nicht in Feuer.
- Normale Batterien dürfen nicht wieder aufgeladen werden. Achtung Explosionsgefahr!
- Verwenden Sie immer Batterien desselben Typs zusammen und ersetzen Sie immer alle Batterien im Gerät zur selben Zeit!
- Nehmen Sie die Batterien aus dem Gerät, wenn Sie es für längere Zeit nicht benutzen.



### Konformitätserklärung

Hiermit erklärt PEARL.GmbH, dass sich das Produkt NC-5106 in Übereinstimmung mit der RoHS Richtlinie 2011/65/EU, der R&TTE-Richtlinie 99/5/EG und der EMV-Richtlinie 2004/108/EG befindet.

Leiter Qualitätswesen  
Dipl. Ing. (FH) Andreas Kurtasz  
10.08.2015

Die ausführliche Konformitätserklärung finden Sie unter [www.pearl.de/support](http://www.pearl.de/support). Geben Sie dort im Suchfeld die Artikelnummer NC-5106 ein.

# PRODUKTDDETAILS

- Bewegungsmelder

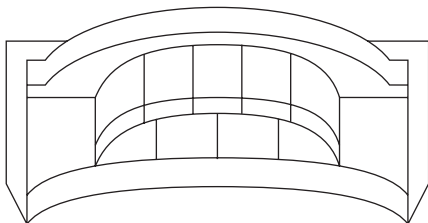

- Funkklingel (Empfänger)

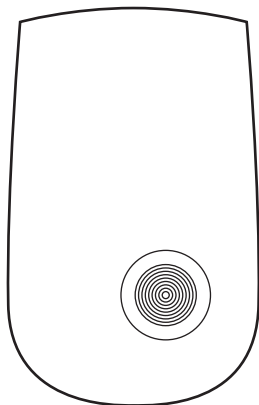

# INBETRIEBNAHME

## Einsatz der Batterien

Öffnen Sie das Batteriefach am Bewegungsmelder und legen Sie 3 Batterien des Typs AAA ein. Beachten Sie dabei unbedingt die Hinweise zur Polarität im Inneren des Batteriefachs. Schließen Sie das Batteriefach wieder, bis die Klappe fest aufsitzt.

## Bewegungsmelder und Klingel platzieren

1. Ziehen Sie die Schutzfolie von der Halterung des Bewegungsmelders.
2. Platzieren Sie den Bewegungsmelder an einer wettergeschützten Stelle, von der aus dieser den gewünschten Bereich überwachen kann. Der Bewegungsmelder reagiert nur auf Bewegungen direkt vor ihm. Sein Aufnahmewinkel beträgt  $110^\circ$  horizontal und  $20^\circ$  vertikal.

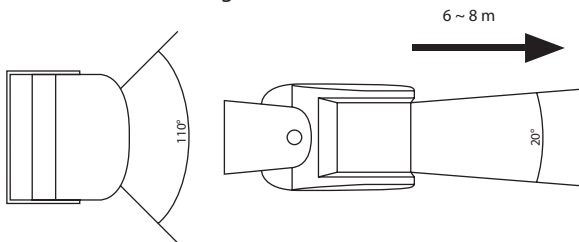

3. Stecken Sie die Türklingel in eine Steckdose, die mindestens 3 Meter vom Bewegungsmelder entfernt angebracht ist, da es sonst zu Störungen kommen kann.



### HINWEIS:

Platzieren Sie den Bewegungsmelder nur an Orten, an denen keine ständige Bewegung herrscht, da die Klingel jedes Mal ertönt, wenn dieser ausgelöst wird. Der Bewegungsmelder hat eine Reichweite von 6-8 m.



# VERWENDUNG

## Klingelton auswählen

Stecken Sie die Funkklingel in eine Steckdose und drücken Sie die Taste an der Vorderseite der Klingel, um die verschiedenen Klingeltöne auszuprobieren. Insgesamt stehen Ihnen 32 Klingeltöne zur Auswahl. Nachdem ein Klingelton ertönt, ist dieser eingestellt, bis Sie erneut die Taste drücken. Dann wird der nächste Ton gespielt und dieser ist eingestellt. Nachdem alle Töne einmal gespielt wurden, startet die Reihe wieder von vorne.

## Pairing

Verbinden Sie Bewegungsmelder und Empfänger:

1. Drücken Sie auf die Taste an der Vorderseite der Klingel. Der eingestellte Ton erklingt.
2. Halten Sie nun die Taste 5 Sekunden lang gedrückt, bis der Empfänger (Klingel) zwei kurze Signaltöne erklingen lässt.
3. Schieben Sie nun die Ein/Aus-Taste an der Rückseite des Bewegungsmelders auf **ON**.
4. Der Empfänger bestätigt die erfolgreiche Verbindung mit einem kurzen Signalton.
5. Testen Sie die Verbindung und Empfangsreichweite, indem Sie den Bewegungsmelder auslösen.
6. Der Empfänger meldet einen Abbruch der Verbindung mit zwei kurzen Signaltönen.





**Kundenservice: 07631 / 360 - 350**  
**Importiert von:**  
**PEARL.GmbH | PEARL-Straße 1-3 | D-79426 Buggingen**  
**© REV2 / 10.08.2015 - EB// BS/CE//MR**